

ISTITUTO COMPRENSIVO "ALDO MORO"
Via Redipuglia, 8 – 20010 CANEGRATE (MI)
Tel. 0331400287 fax 0331412773



PIANO DI EMERGENZA E DI EVACUAZIONE
a.s. 2020-2021
(aggiornato in data 22/10/2020 e 22/01/2021)

Plesso A. MORO (scuola primaria)

Via Redipuglia, 8
Tel. 0331400287 fax 0331412773

Olgiati Maria Carmen: Dirigente Scolastico / Datore di lavoro
Lanzani Chiara: Dirigente Scolastico reggente / Datore di lavoro
Sangalli Cesare: Responsabile servizio prevenzione e protezione

Indice

Scheda “Dati statistici sulla popolazione esistente nel plesso”	pag. 2
Scheda “Chiamate di emergenza”	pag. 3
Scheda “Schema per chiamate di soccorso”	pag. 3
Gestione dell'emergenza: responsabilità-compiti	pag. 4-5-6
Scheda “I punti di raccolta del plesso scolastico”	pag. 7
Planimetrie con vie di esodo	pag. 8-9
Gestione dell'emergenza: fasi e incarichi	pag. 10-11
Assegnazione incarichi personale / organigramma	pag. 12-13
Assegnazione incarichi agli allievi apri fila - chiudi fila	pag. 14-15-16
Modulo di evacuazione	pag. 17
Scheda riepilogativa del piano di evacuazione	pag. 18-19-20
Punti di raccolta del plesso	pag. 20
Appendice in relazione al periodo Covid-19	pag. 21

DATI STATISTICI SULLA POPOLAZIONE SCOLASTICA

Plesso: scuola primaria - A. MORO

PIANO	AULE	ALLIEVI	DOCENTI	ATA	PERCORSO
PIANO RIALZATO					
Aule	8+1 vuota	156	15*	3 Coll.	Vedi Planimetria
Palestra	1				
Deposito	1				
Aule Covid	2				
Ufficio DSGA	1			1 DSGA	
Aula Magna	1				
PIANO PRIMO					
Aule	8+1 vuota	170	16*	4(2+2)Coll.	Vedi Planimetria
Segreteria	1			6 Segr.	
Ufficio di Direzione	1			1 DS	
PIANO TERRENO					
Aule	4	98	8*	2 Coll.	Vedi Planimetria
Aula sostegno	1				
Archivio	1				
Sala stampa	1				
Aula 36 Biblioteca	1				
Aula Musica	1				
Aula multidisciplinare	1				
Aula cucina	1				
Aula pittura	1				
Aule comunali (pre- post scuola)	2				
Infermeria	1				
Deposito magazzino	1				
Aula (vuota)	1				
Totale	43	424	39*	17	

* **NOTA:** non sono inseriti, perché varia la presenza ai piani:

- docenti specialisti I.R.C.(n°2)
- docenti specialisti A.A. (n°1)
- docenti di sostegno per alunni dva (n°15)
- docente specialista di Inglese (n°0)
- educatori comunali per alunni DVA (n°10)
- facilitatore linguistico (n°0)
- addetti mensa (n°7)

CHIAMATE D'EMERGENZA

Il presente prospetto deve essere sempre affisso in tutte le guardiole-aule insegnanti-uffici di segreteria e conservato nel Registro di classe, a disposizione di chiunque per qualsiasi emergenza

NUE - NUMERO UNICO DI EMERGENZA	112
CENTRO ANTIVELENI (Osp. Niguarda Milano)	0266101029
POLIZIA LOCALE	0331411221 (comando diretto) 0331463806 (comando interno) 3297503493 (pattuglia)
COMUNE CENTRALINO	0331463811

Schema per chiamate di soccorso

Informazioni da comunicare

Nome e qualifica di chi chiama: sono un insegnante, sono il collaboratore scolastico...

Luogo dell'incidente: telefono dalla scuola primaria A. MORO, via Redipuglia, 8,
CANEGRATE tel.0331400287

Descrizione dell'entità dell'incidente: si è verificato un incendio, un'esplosione, un crollo... che ha coinvolto un'aula, più aule, palestra, laboratori, ...

Presenza di feriti: sono coinvolte n°.... persone

Nel caso di chiamata per soccorso sanitario l'operatore del 118 proporrà una serie di domande di carattere specifico quali ad esempio *stato di coscienza ... presenza o meno di attività cardiaca ... età ... se disponibili informazioni circa la dinamica dell'incidente o del malore.*

GESTIONE DELL'EMERGENZA

Responsabilità e compiti

Segnalazione del pericolo

Assegnazione degli incarichi

Chiunque si accorga dell'esistenza di una situazione di emergenza deve comunicarlo a voce al Dirigente Scolastico o al Collaboratore del Dirigente (Vicario) o al Coordinatore di plesso o a un addetto SPP.

Il Dirigente/Collaboratore DS/Coordinatore di plesso/addetto SPP attiva la squadra di emergenza e valuta l'entità dell'emergenza. Ad ogni componente della squadra viene assegnato un numero: il possessore del numero più basso diviene a tutti gli effetti il COMANDANTE della squadra e l'organizzatore del servizio (attribuzione di compiti ai componenti la squadra).

Comportamenti del Comandante:

- dare ordine di procedere alla diffusione del segnale di evacuazione;
- dare ordine al personale di segreteria preposto e/o ai collaboratori scolastici preposti di telefonare ai Servizi Pubblici esterni per la loro attivazione (Vigili del Fuoco, Pronto Soccorso, Polizia);
- verificare la presenza di visitatori esterni e/o presenza di alunni con handicap o difficoltà motorie temporanee;
- coordinare l'evacuazione della scuola e al termine delle operazioni recarsi al posto di raduno stabilito;
- raccogliere i *moduli di evacuazione*, fatti pervenire per tutte le classi, e verificare la situazione delle presenze;
- attendere l'arrivo del personale esterno di soccorso e informarlo sull'evento che ha determinato l'emergenza, fornendo tutte le informazioni in suo possesso, e sulla situazione del personale presente nella scuola, ricavata dai moduli di evacuazione ricevuti dalle classi.

Procedure operative di evacuazione degli ambienti scolastici

Al ricevimento dell'ordine di evacuazione il **docente presente in aula**:

- sospende l'attività didattica e fa chiudere le finestre dell'aula;
- fa spegnere tutti i telefoni cellulari presenti, compreso l'eventuale proprio apparecchio;
- fa mettere gli alunni in fila a coppie, guidati dall'allievo "apri-fila" e serrati dall'allievo "chiudi-fila". Gli allievi escono guidati dall'aula in modo ordinato e celere, senza correre e senza prelevare alcun indumento e materiale;
- osserva il principio che tutti gli operatori sono al servizio degli allievi per salvaguardarne l'incolumità;
- controlla il corretto comportamento degli allievi. In caso di compresenza, un docente guida la classe mentre l'altro si pone a chiusura della fila;
- esce per ultimo, preleva il registro di classe, si accerta che nessuno sia rimasto all'interno dell'aula e che la porta venga chiusa dall'allievo chiudi-fila;
- fa raggiungere il posto di raduno prefissato per la classe seguendo il percorso d'uscita indicato sulla planimetria affissa nell'aula;
- raggiunto il posto di raduno, l'insegnante procede all'appello e compila il modulo di evacuazione che dovrà essere consegnato al responsabile della raccolta, il quale lo

consegnerà successivamente al coordinatore di plesso per la trasmissione al Dirigente Scolastico.

Al ricevimento del segnale di evacuazione l'alunno deve:

- interrompere immediatamente ogni attività;
- lasciare tutto l'equipaggiamento (libri, abiti, giochi, altro);
- incolonnarsi in fila a coppie;
- ricordarsi di non spingere, non gridare e non correre;
- seguire i comandi dell'insegnante e le vie di fuga indicate;
- raggiungere ordinatamente la zona di raccolta assegnata e non abbandonare la posizione fino all'ordine dell'insegnante.

A tale proposito, è opportuno fornire agli allievi, fin dai primi giorni di scuola, informazioni semplici e precise sulle problematiche e le modalità da attuare in caso di emergenza.

L'evacuazione degli allievi DVA, prevalentemente motori, e in generale degli alunni con ridotte capacità motorie e visive permanenti o momentanee viene curata dai docenti di sostegno (per gli alunni DVA) e/o dal personale ATA e da altro personale disponibile, individuato dal comandante. Avviene, in ogni caso, al termine dell'uscita degli allievi dalla classe.

L'evacuazione dei docenti con difficoltà motorie viene curata da uno o più membri della squadra di emergenza incaricati dal comandante. Gli alunni delle loro classi vengono affidati all'insegnante della classe adiacente o a un membro della squadra. L'incaricato provvederà anche alla compilazione del modulo di evacuazione al punto di raccolta.

Il personale ATA collaboratore scolastico, prima di procedere alla propria evacuazione, controlla che nei servizi igienici o negli spogliatoi non sia rimasto alcun allievo.

Per agevolare il deflusso, la sequenza di evacuazione delle classi - salvo imprevisti legati all'emergenza - risulta la seguente:

- per ogni percorso d'uscita stabilito, escono per primi gli occupanti dell'aula più vicina all'uscita di emergenza o alla scala di discesa;
- le classi in uscita sulle scale danno la precedenza alle classi che dovessero incrociare in arrivo dal piano superiore.

Ogni azione in situazione di emergenza deve essere finalizzata prioritariamente alla conservazione dell'integrità fisica e psichica degli scolari e del personale.

Gli adulti coinvolti devono sempre garantire la vigilanza sui minori fino a quando questi non siano riaffidati alle famiglie o a persone note. Gli stessi adulti collaborano fra loro per garantire tale vigilanza e l'integrità che ad essa si accompagna.

Compiti assegnati agli alunni

In ogni classe dovranno essere individuati, sia per le attività curricolari sia per il tempo mensa, tenendo conto anche della presenza di personale comunale:

- **n°1 alunni apri fila e relativi sostituti**, con il compito di aprire le porte e guidare i compagni verso la zona di raccolta;

- **n°1 alunni chiudi fila e relativi sostituti**, con il compito di assistere eventuali compagni in difficoltà e chiudere la porta dopo aver controllato che nessuno sia rimasto indietro.

PUNTI DI RACCOLTA DEL PLESSO SCOLASTICO

Le classi rispettando le uscite di sicurezza predisposte si avvieranno con i cartelli delle varie sezioni verso il punto di raccolta segnalato nella planimetria dell'edificio.

È stato individuato un unico punto di raccolta: **giardino della scuola – zona della recinzione** con l'indicazione delle cinque interclassi.

L'apertura dei cancelli sarà garantita dal personale ATA.

- Durante le attività didattiche al giardino della scuola confluiranno:

tutte le classi (20)

+

relativi docenti

+

collaboratori scolastici.

- Durante l'orario di refezione (3 uscite di sicurezza) al giardino della scuola confluiranno:

classi presenti in quel momento in mensa

+

relativi docenti in servizio

+

addetti personale mensa

+

classi non presenti in quel momento in mensa

+

relativi docenti

+

collaboratori scolastici.

* NOTA BENE: le classi scendono in mensa a partire dalle ore 12.35 a intervalli di 5 minuti.

** (A causa dell'emergenza sanitaria Covid 19, nell'a.s.2020/2021 le classi si recano in mensa dalle ore 12.20 con due turni diversi. Alcune classi pranzano in aula.)

LEGENDA

- Percorso di esodo orizzontale →
- Percorso di esodo verso il basso ↘
- Estintore
- Idrante
- Voi siete qui

Scuola Primaria di Canegrate PIANO RIALZATO

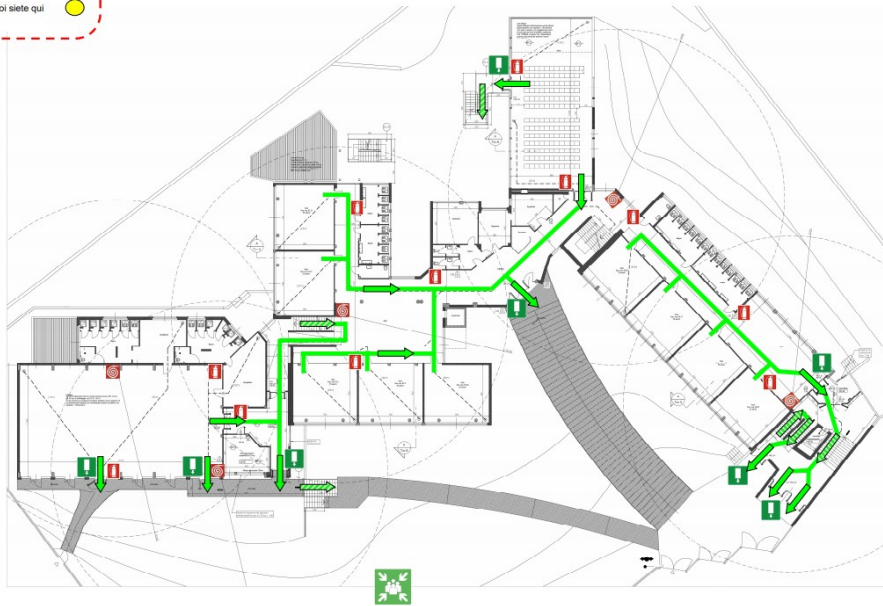

LEGENDA

- Percorso di esodo orizzontale →
- Percorso di esodo verso il basso ↘
- Estintore
- Idrante
- Voi siete qui

Scuola Primaria di Canegrate PIANO TERRA

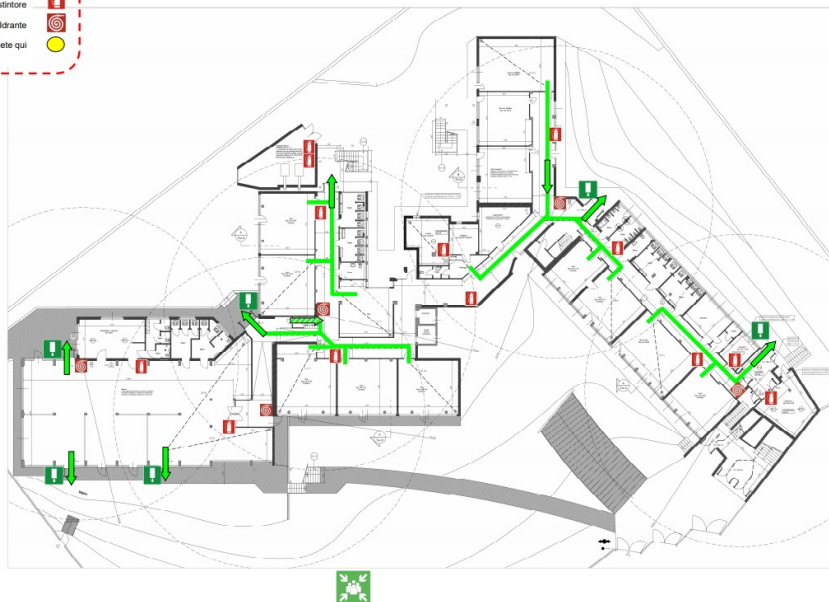

LEGENDA

- Percorso di esodo orizzontale
- Percorso di esodo verso il basso
- Estintore
- Idrante
- Voi siete qui

Scuola Primaria di Canegrate PRIMO PIANO

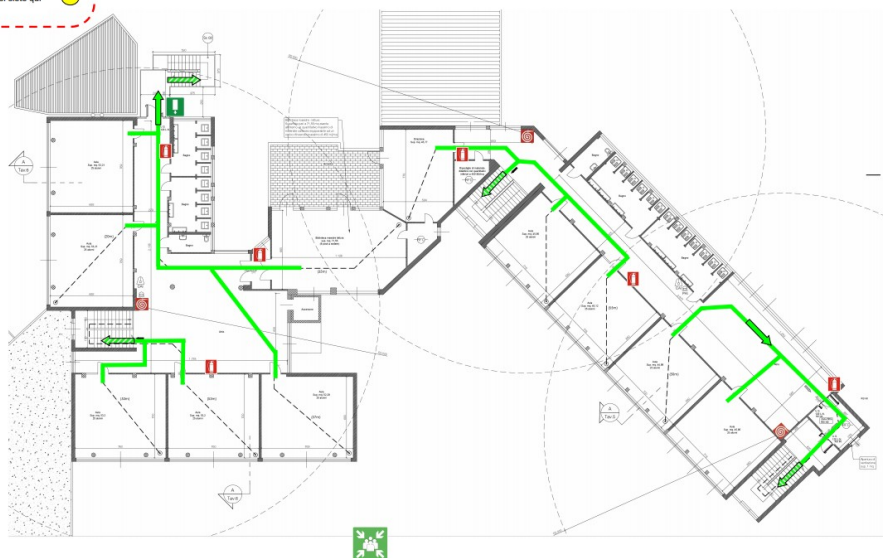

GESTIONE DELL'EMERGENZA

Fasi e incarichi

PLESSO: primaria A. Moro

FASI DELL'EMERGENZA	PERSONALE INCARICATO
1. SEGNALAZIONE DEL PERICOLO	
SEGNALAZIONE DEL PERICOLO Chiunque individua il pericolo avverte il Dirigente Scolastico o un suo Collaboratore/Coordinatore plesso/addetto SPP e il Responsabile della sicurezza.	Chiunque individua una situazione di pericolo
2. ALLARME	
Dirigente/Collaboratore DS/Coordinatore di plesso/addetto SPP convoca la squadra SPP per valutare l'entità dell'emergenza.	Dirigente/Collaboratore DS/Coordinatore di plesso/addetto SPP
Se il pericolo può essere rimosso senza l'evacuazione, gli operatori della squadra mettono in atto tutte le azioni adeguate e necessarie per far cessare il pericolo.	Operatori delle squadre antincendio e pronto soccorso e addetti SPP
Se si rende necessaria l'evacuazione, si procede come di seguito.	
3. EVACUAZIONE	
PRIMA DI PROCEDERE ALL'EVACUAZIONE Verificare che l'evento non abbia compromesso una delle vie di esodo.	Personale ATA, ognuno per la sua area di competenza
ORDINE DI EVACUAZIONE: Il comandante ordina di procedere alla diffusione del segnale di evacuazione: SUONO PROLUNGATO DELLA CAMPANELLA In caso di mancata erogazione della corrente il segnale verrà trasmesso tramite megafono.	Incaricato dal comandante
CHIAMATE DI SOCCORSO per attivare i soccorsi esterni e i servizi pubblici.	Incaricato dal comandante
CONTROLLO APERTURA PORTE E CANCELLI ESTERNI	Personale ATA, ognuno per la sua area di competenza
CONTROLLO SERVIZI IGIENICI Alla diffusione dell'ordine di evacuazione generale controllare che nei servizi igienici non sia rimasto alcun allievo.	Personale ATA, ognuno per la sua area di competenza
INTERRUZIONE EROGAZIONE ENERGIA ELETTRICA (dal quadro elettrico generale)	Personale ATA, ognuno per la sua area di competenza
Coordinamento evacuazione Coordinare l'evacuazione della scuola e al	Responsabile del coordinamento: il comandante (coordinatore di plesso -

<p>termine delle operazioni recarsi al punto di raduno stabilito.</p>	<p>preposto; in sua assenza, persona secondo l'ordine indicato nella squadra di emergenza affissa in bacheca)</p>
<p>ACCOMPAGNAMENTO ALUNNI DVA Gli alunni DVA saranno assistiti dai docenti di sostegno o dall'educatore e in loro assenza da altro personale.</p>	<p>Insegnanti di sostegno e/o altro personale disponibile incaricato dal comandante</p>
<p>ACCOMPAGNAMENTO docenti e/o alunni con ridotte capacità motorie e visive I docenti e/o gli alunni con difficoltà motorie e/o visive saranno assistiti da personale della squadra di emergenza.</p>	<p>Personale della squadra di emergenza incaricato dal comandante</p>
<p>SEQUENZA DI EVACUAZIONE DELLE CLASSI: 1. Per ogni percorso d'uscita stabilito, escono per primi gli occupanti dell'aula più vicina all'uscita d'emergenza o alla scala di discesa. Lo stesso avverrà per l'evacuazione dal refettorio e dalla palestra. 2. Le classi in uscita danno sulle scale la precedenza alle classi provenienti dal piano superiore.</p>	
<p>RACCOLTA DEI MODULI DI EVACUAZIONE compilati dai singoli docenti, fatti pervenire da tutte le classi, e VERIFICA della situazione delle presenze.</p>	<p>Incaricato dal comandante (in genere ASPP)</p>
<p>FASE FINALE Attendere l'arrivo del personale esterno di soccorso e informarlo sull'evento che ha determinato l'emergenza, fornendo tutte le informazioni in possesso. Illustrare la situazione del personale presente a scuola, ricavata dai modelli di evacuazione ricevuti dalle classi.</p>	<p>Comandante o incaricato dal comandante</p>

ASSEGNAZIONE INCARICHI NEL PLESSO**Durante le attività didattiche ordinarie e l'orario refezione**

Organigramma

<i>RUOLO</i>	<i>NOME E COGNOME</i>	<i>NUMERO</i>
Datore di lavoro	Maria Carmen Olgiati Chiara Lanzani	
REFERENTE DI PLESSO	Licari Rita	1
ADDETTI SERVIZIO PREVENZIONE E PROTEZIONE (ASPP)	Colombo Rosangela Pizzi Carmela	2 3
SQUADRA ANTINCENDIO - ATA	Giannini Maria Rosa Lo Russo Giancarlo Pravettoni Monica	4 5 6
SQUADRA ANTINCENDIO - DOCENTI	Cielo Franca Cocchetta Roberta Colombo Rosangela De Simone Carla Fontana Laura Fornara Cristina Moreschi Daniela Titone Francesca Vaccaro Francesca	7 8 (2 - vedi sopra) 9 10 11 12 13 14
SQUADRA PRIMO SOCCORSO - ATA	Cestarollo Gabriella Costantini Concetta Giannini Maria Rosa Lo Russo Giancarlo Pravettoni Monica	15 16 (4) (5) (6)
SQUADRA PRIMO SOCCORSO - DOCENTI	Bollati Maria Clementi Elisa Dellavedova Cinzia Fornara Cristina Garrì Annunziata Rossi Ilaria Vaccaro Francesca	17 18 19 (11) 20 21 (14)
RESPONSABILE SERVIZIO PREVENZIONE E PROTEZIONE (RSPP)	Cesare Sangalli	
RAPPRESENTANTE DEI LAVORATORI PER LA SICUREZZA (RLS)	Francesco Brizzi	

Responsabile punto di raccolta: il docente assegnato alla classe secondo l'orario.

In ogni sezione devono essere presenti e facilmente raggiungibili:

- paletta con indicazione classe-sezione;
- modulo di evacuazione in bianco;
- elenco cartaceo degli alunni.

ASSEGNAZIONE INCARICHI ALUNNI: apri fila – chiudi fila

Durante le attività didattiche ordinarie e l'orario refezione

INCARICO	NOMINATIVO	SOSTITUTO
1^A apri fila	TARANTINO VALERIO	FOSCARINO ARIANNA
chiudi fila	PETRAROLI GABRIELE	RODIA NICOLE
1^B apri fila	LAI DAVIDE	CAPRERA GIORGIA
chiudi fila	FORTE MICAELA	LUONI TOMMASO
1^C apri fila	BONIZZI EMMA	PASTORE EDOARDO
chiudi fila	LEUZZI ANGELICA	MAIO GIOVANNI
1^D apri fila	RANIERI ISABELLE	ALICE LICAUSI
chiudi fila	COMITE SAMUEL	PATREGNANI SIMONE
2^ A apri fila	SPITRITO GABRIELE	CIRULZO JACOPO
chiudi fila	ALICHKOVA MARIAROSA	DIMO ALICE
2 ^ B apri fila	PASCU CARMEN	BORSANI LORENZO
chiudi fila	PAGANI LARA	MARTINEZ KILSY
2^ C apri fila	MARINO EMANUELE	BOYE MARIAMA
chiudi fila	COPPETTI MATTIA	MOSTI MARTINA
2^ D apri fila	CASALE ALESSANDRO	SIMONETTI GIULIA
chiudi fila	PISTONI FEDERICO	MANDAGLIO BEATRICE
3^A apri fila	LA BARBERA KEVIN	BOLLATI REBECCA
chiudi fila	BASILICO MATTIA	SIEGA GABRIELE
3^B apri fila	VONA DAVID	LEONI CHIARA
chiudi fila	CARAUS SARA	MERLOTTI CRISTIAN

3^C apri fila	PAGANI CHIARA	MAESTRELLO GIADA
chiudi fila	ROSSONI NICHOLAS	BROGGI JACOPO
3^D apri fila	DELL'ORTO ALICE	DALLAMARIGA LUCA
chiudi fila	CONTE GAIA	SHABAJ GABRIELE
4^A apri fila	MASHA NICOLE	PAGANI BEATRICE
chiudi fila	MUFALI JUSTINE	FREDA MARTINA
4^B apri fila	DEGADO ABELARDO	MONTAGNA SOFIA
chiudi fila	VEROPALUNGO ANDREA	LOVASCO GAIA
4^C apri fila	TAVERNA GIACOMO	IMANE AGHDA
chiudi fila	CASERO RICCARDO	MINNELLA MICHELA
4^D apri fila	ZINGARO RICCARDO	CRESPI RICCARDO
chiudi fila	PISTONI LEONARDO	MICELI SOFIA
5^A apri fila	PIAZZOLA GABRIELE	VIGNATI SOFIA
chiudi fila	CHINESE ALICE	BIBA ELVIN
5^B apri fila	PAGLIALONGA ANDREA	GUIDOTTI GIORGIA
chiudi fila	SCORDAMAGLIA GIULIO	BRIAN LORENZO
5^C apri fila	BALDAN CHIARA	OCCORSO ALICE
chiudi fila	BERNARELLO CHRISTIAN	MERAVIGLIA MARCO
5^D apri fila	PIZZARIELLO ANDREA	COMITE DALILA
chiudi fila	VITALE GIADA	MUSIU GABRIEL

MODULO DI EVACUAZIONE

SCUOLA: **A. MORO**

data:

CLASSE	PIANO: seminterrato - rialzato - primo
--------	--

BAMBINI	ADULTI
presenti	Presenti
evacuati	Evacuati
* dispersi	* dispersi
* feriti	* feriti

* n. b. segnalazione nominativa

TEMPO IMPIEGATO IN MINUTI: _____

PUNTO DI RACCOLTA	
-------------------	--

FIRMA DEL DOCENTE

.....

SCHEDA RIEPILOGATIVA DEL PIANO DI EVACUAZIONE

SCUOLA A. MORO	Data
-----------------------	-------------

PUNTO DI RACCOLTA USCITE N.	
------------------------------------	--

CLASSE	PIANO	ALLIEVI	Presenti	ADULTI	Presenti
			Evacuati		Evacuati
			Feriti		Feriti
			Dispersi		Dispersi

CLASSE	PIANO	ALLIEVI	Presenti	ADULTI	Presenti
			Evacuati		Evacuati
			Feriti		Feriti
			Dispersi		Dispersi

CLASSE	PIANO	ALLIEVI	Presenti	ADULTI	Presenti
			Evacuati		Evacuati
			Feriti		Feriti
			Dispersi		Dispersi

CLASSE	PIANO	ALLIEVI	Presenti	ADULTI	Presenti
			Evacuati		Evacuati
			Feriti		Feriti
			Dispersi		Dispersi

CLASSE	PIANO	ALLIEVI	Presenti	ADULTI	Presenti
			Evacuati		Evacuati
			Feriti		Feriti
			Dispersi		Dispersi

CLASSE	PIANO	ALLIEVI	Presenti	ADULTI	Presenti
			Evacuati		Evacuati
			Feriti		Feriti
			Dispersi		Dispersi

CLASSE	PIANO	ALLIEVI	Presenti	ADULTI	Presenti
			Evacuati		Evacuati
			Feriti		Feriti
			Dispersi		Dispersi

CLASSE	PIANO	ALLIEVI	Presenti	ADULTI	Presenti
			Evacuati		Evacuati
			Feriti		Feriti
			Dispersi		Dispersi

CLASSE	PIANO	ALLIEVI	Presenti	ADULTI	Presenti
			Evacuati		Evacuati
			Feriti		Feriti
			Dispersi		Dispersi

CLASSE	PIANO	ALLIEVI	Presenti	ADULTI	Presenti
			Evacuati		Evacuati
			Feriti		Feriti
			Dispersi		Dispersi

CLASSE	PIANO	ALLIEVI	Presenti	ADULTI	Presenti
			Evacuati		Evacuati
			Feriti		Feriti
			Dispersi		Dispersi

CLASSE	PIANO	ALLIEVI	Presenti	ADULTI	Presenti
			Evacuati		Evacuati
			Feriti		Feriti
			Dispersi		Dispersi

CLASSE	PIANO	ALLIEVI	Presenti	ADULTI	Presenti
			Evacuati		Evacuati
			Feriti		Feriti
			Dispersi		Dispersi

CLASSE	PIANO	ALLIEVI	Presenti	ADULTI	Presenti
			Evacuati		Evacuati
			Feriti		Feriti
			Dispersi		Dispersi

CLASSE	PIANO	ALLIEVI	Presenti	ADULTI	Presenti
			Evacuati		Evacuati
			Feriti		Feriti
			Dispersi		Dispersi

CLASSE	PIANO	ALLIEVI	Presenti	ADULTI	Presenti
			Evacuati		Evacuati
			Feriti		Feriti
			Dispersi		Dispersi

CLASSE	PIANO	ALLIEVI	Presenti	ADULTI	Presenti
			Evacuati		Evacuati
			Feriti		Feriti
			Dispersi		Dispersi

CLASSE	PIANO	ALLIEVI	Presenti	ADULTI	Presenti
			Evacuati		Evacuati
			Feriti		Feriti
			Dispersi		Dispersi

CLASSE	PIANO	ALLIEVI	Presenti	ADULTI	Presenti
			Evacuati		Evacuati
			Feriti		Feriti
			Dispersi		Dispersi

CLASSE	PIANO	ALLIEVI	Presenti	ADULTI	Presenti
			Evacuati		Evacuati
			Feriti		Feriti
			Dispersi		Dispersi

CLASSE	PIANO	ALLIEVI	Presenti	ADULTI	Presenti
			Evacuati		Evacuati
			Feriti		Feriti
			Dispersi		Dispersi

CLASSE	PIANO	ALLIEVI	Presenti	ADULTI	Presenti
			Evacuati		Evacuati
			Feriti		Feriti
			Dispersi		Dispersi

Personale Esterno n. _____ Presenti _____ Evacuati _____
 Personale Ata n. _____ Presenti _____ Evacuati _____
 Tempo complessivo impiegato _____

FIRMA DEL RESPONSABILE DI RACCOLTA _____

N.B. TUTTI I MODULI DEVONO ESSERE CONSEGNATI AL DIRIGENTE SCOLASTICO

INDICAZIONI RELATIVE ALLE PROVE DI EVACUAZIONE IN EMERGENZA COVID 19
A. S. 2020-2021

Nella riunione periodica del 20 ottobre 2020, alla presenza del Dirigente Scolastico Reggente dott.ssa Chiara Lanzani, del R.S.P.P. ingegner Sangalli Cesare e del R.L.S. Brizzi Francesco, sono state decise due prove di evacuazione per indicare i percorsi agli alunni delle classi prime. Tale prova verrà organizzata per tutte le classi con un intervallo di 10 minuti ciascuna al fine di evitare assembramenti.